ORGANOGRAMA - CÂMARA MUNICIPAL DE OIAPOQUE/AP

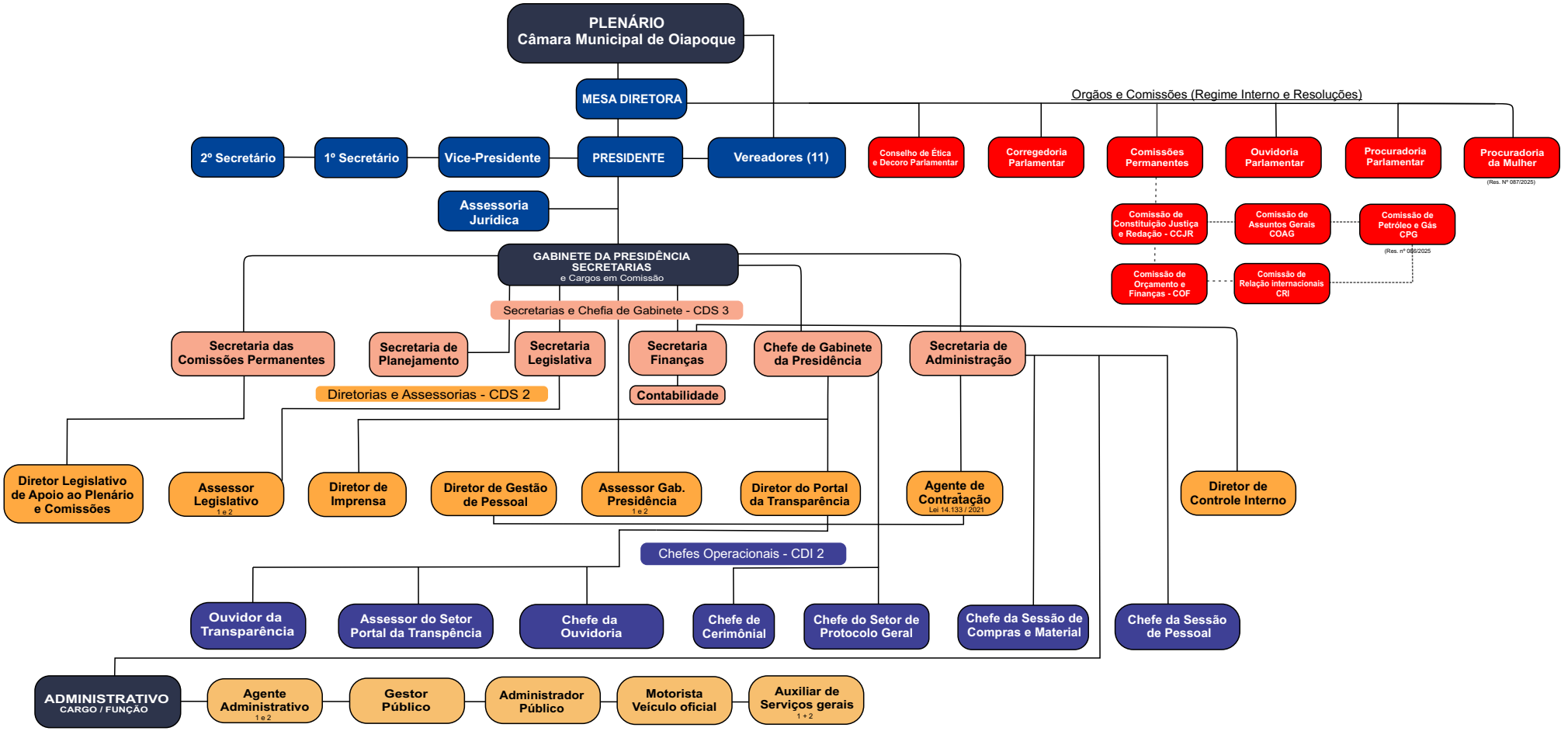

Links

- *Res. 082/2024 - Cargos provimento em comissão / Cargo função*
- *Res. 086/2025 - Cria a comissão permanente de petróleo e gás no âmbito da câmara municipal de oiapoque, e dá outra providência.*
- *Res. 088/2026 - Altera a resolução nº 082/2024 - CVMO / ficam adequados a partir de 1 de janeiro de 2026, salário dos servidores da câmara municipal de oiapoque 2026.*
- *Res. 087/2025 - Cria a Procuradoria da Mulher*
- *Res. 091/2026 - Cria o Inciso III-A e altera o Inciso |III e caput do artigo 2º e o Anexo II da Resolução nº 088/2026 – CMO, e dá outras providências.*
- *Regimento Interno da CVMO*